FUNDACIÓN LUCHA
CONTRA EL SIDA

People in Red

19 de noviembre de 2018
Museu Nacional d'Art de Catalunya (MNAC)
Barcelona

www.peopleinred.tv
#PeopleinRedGala2018
@peopleinredgala
www.flsida.org

FUNDACIÓN LUCHA CONTRA EL SIDA

La Fundación Lucha contra el Sida es una entidad sin ánimo de lucro situada en la Unidad de VIH del Hospital Universitario Germans Trias i Pujol, en Badalona, donde investigadores y profesionales sanitarios trabajan atendiendo a personas con VIH y haciendo investigación clínica.

Los proyectos de la Fundación, inicialmente centrados en el sida, se han ido extendiendo a otras áreas de la medicina relacionadas con el virus y que afectan a toda la sociedad como el cáncer, las enfermedades infecciosas y cardiovasculares o el envejecimiento acelerado.

El centro de investigación forma parte de la Comisión de la OMS (Organización Mundial de la Salud) sobre la resistencia del VIH a los medicamentos, principalmente en África, y colabora en la elaboración de guías clínicas y políticas de salud pública a nivel global.

La Fundación trabaja en red con centros de investigación de prestigio a nivel internacional.

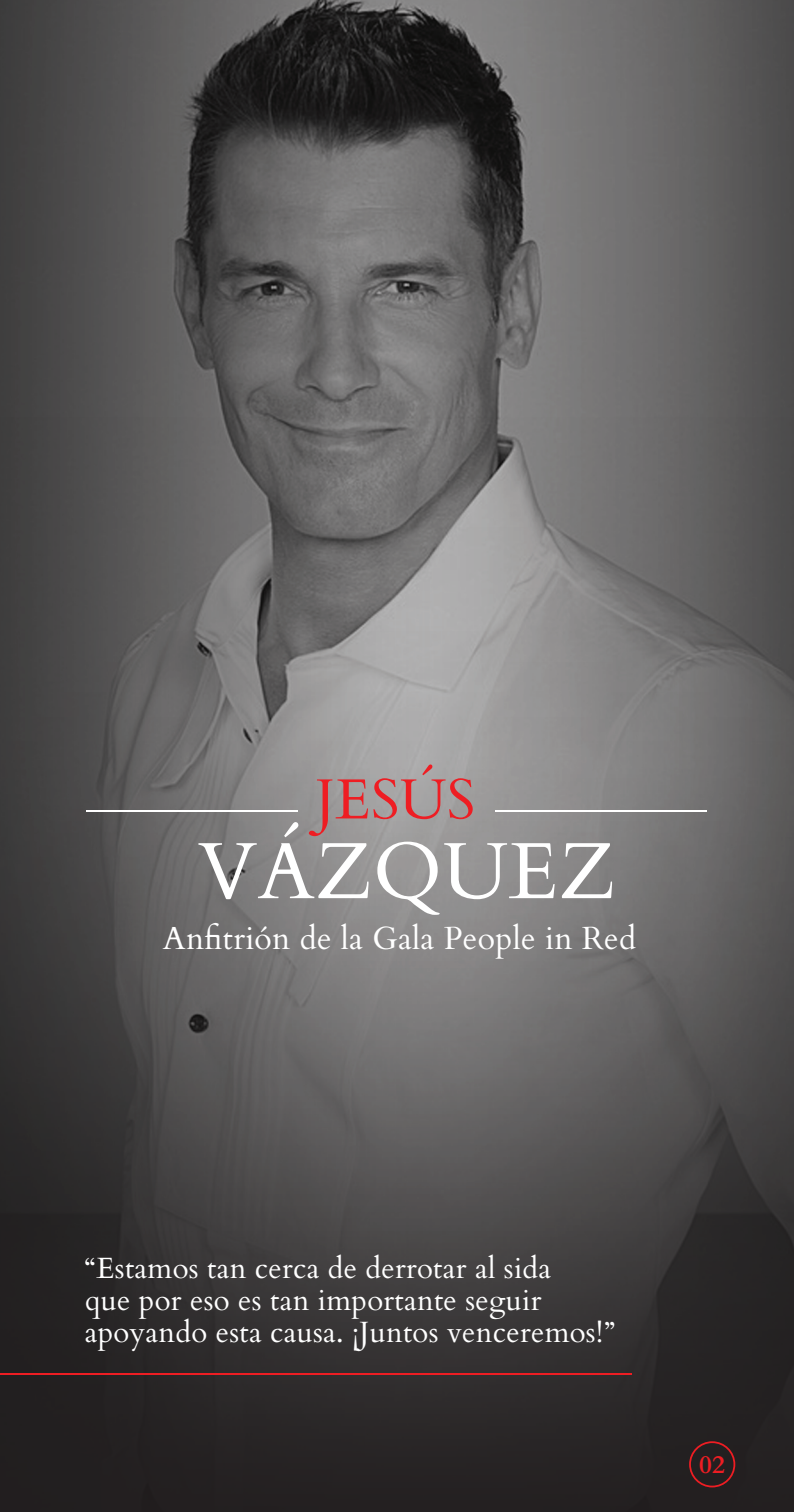

JESÚS VÁZQUEZ

Anfitrión de la Gala People in Red

"Estamos tan cerca de derrotar al sida que por eso es tan importante seguir apoyando esta causa. ¡Juntos venceremos!"

Ainhoa Gutierrez

Brand Manager Iberia

Cada céntimo de la venta de las barras de labios Viva Glam se dona a la fundación M·A·C de la Lucha contra el Sida. Viva Glam es el corazón y alma de la marca desde 1994, supone el proyecto más importante de la firma y cuenta con el compromiso y contribución activa de todos sus maquilladores encargados de recaudar fondos para tal fin.

A nivel local M·A·C ha donado hasta la fecha cerca de 600.000€ a la Fundación de Lucha contra el Sida liderada por el Dr. Clotet y colabora en la investigación para erradicar la enfermedad.

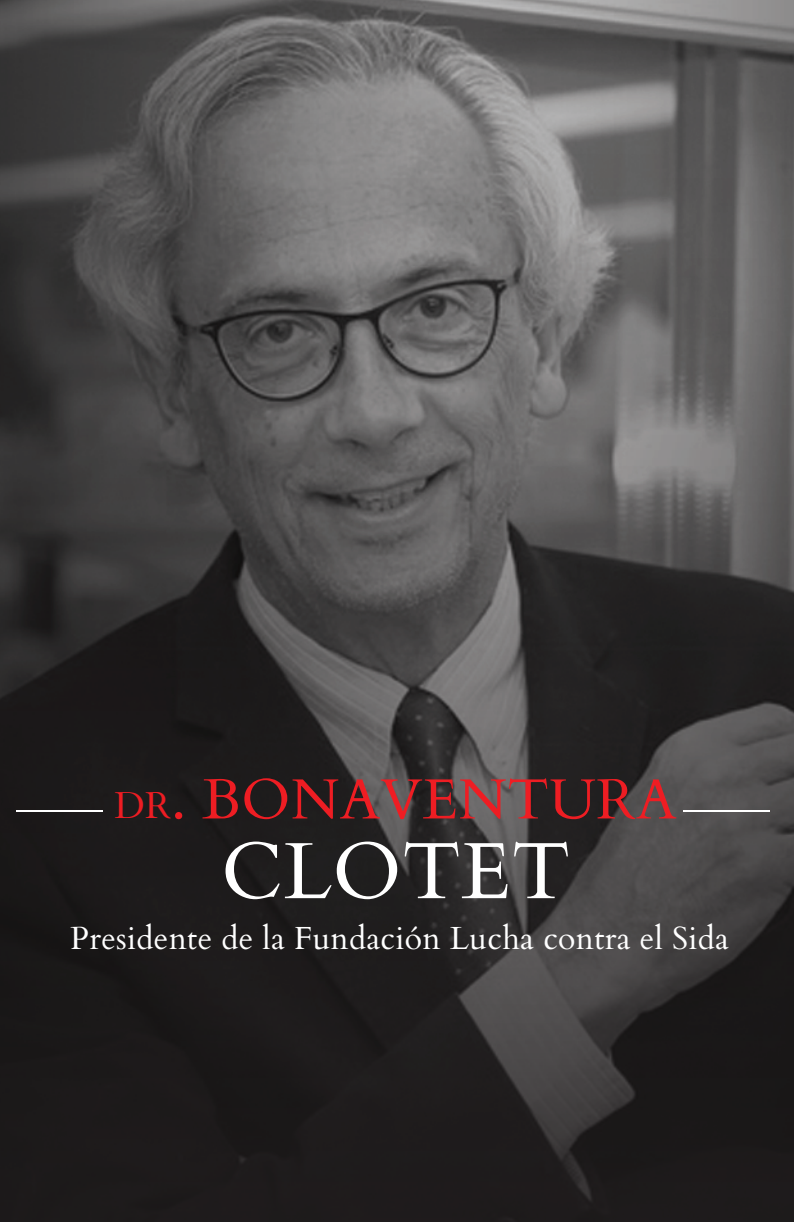

DR. BONAVENTURA CLOTET

Presidente de la Fundación Lucha contra el Sida

"Gracias a vuestra ayuda avanzaremos en la lucha contra el sida y muchas otras enfermedades relacionadas que nos afectan a todos."

Damm
Fundació

Ramon Agenjo
Consejero de Damm
y Director de la Fundación Damm

"En la Fundación Damm trabajamos para cumplir sueños. Trabajamos para ayudar a construir una sociedad mejor."

LA GALA

19.30 h Alfombra roja y photocall
20.00 h Copa de bienvenida
21.00 h Cena y espectáculo en directo:

Canción de Bienvenida
Coral de la Escuela Praeludium

Actuaciones:
Javier Sardà & Juan Carlos Ortega
Alfred García
Carlos Latre
Amaia & Aloma de Balma
Los Morancos
Antonio Orozco & Manu Guix
Ana Guerra

23.00 h Concierto de David Bisbal
23.30 h Fiesta post concierto con
DJ Fede Sardà

Amaia

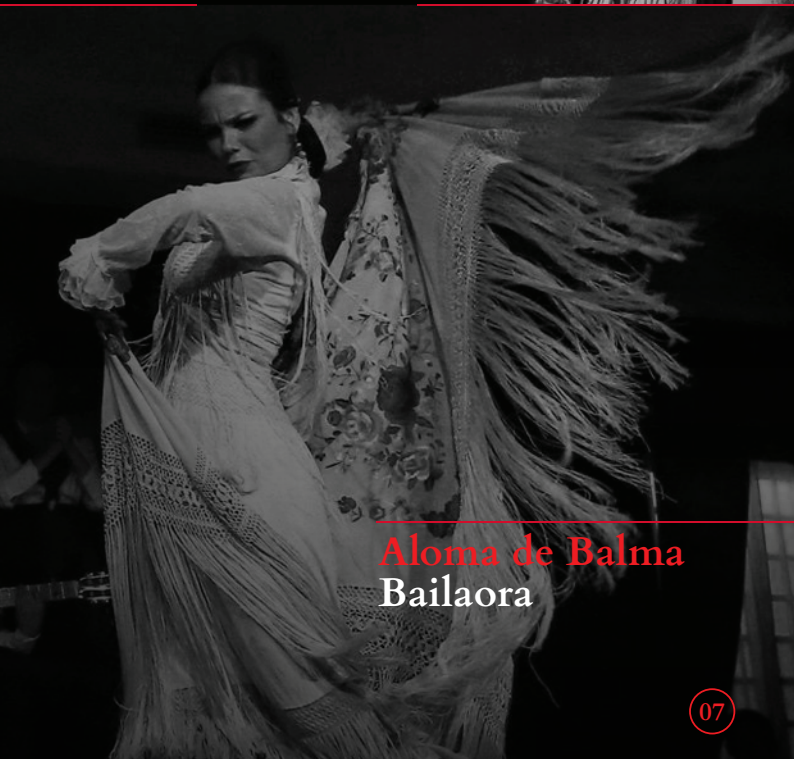

Aloma de Balma
Bailaora

"Los héroes son héroes porque nadie sabe que lo son."

Antonio Orozco

Manu Guix

REPSOL

Ana Guerra

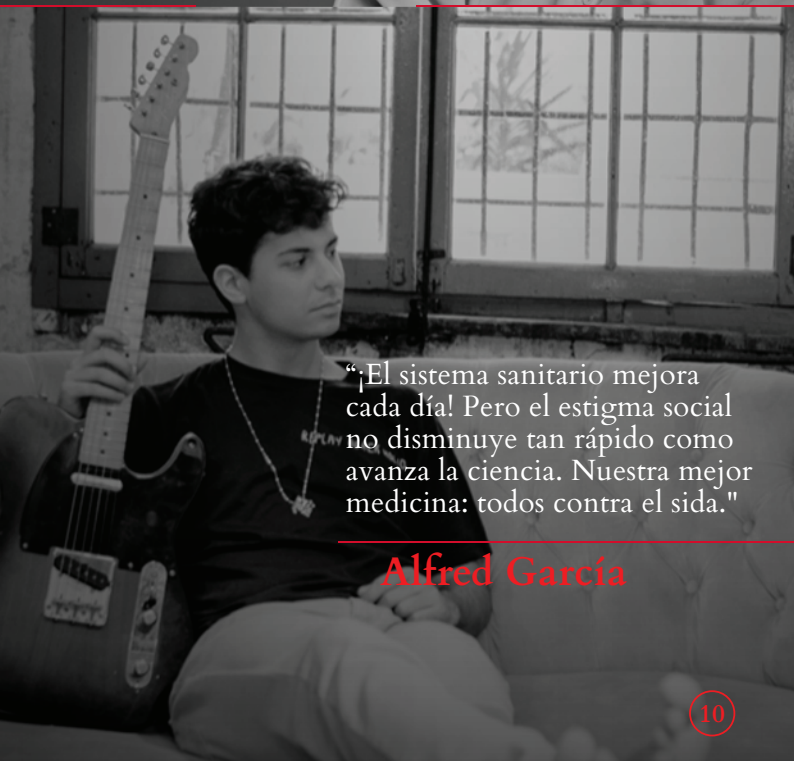

"¡El sistema sanitario mejora cada día! Pero el estigma social no disminuye tan rápido como avanza la ciencia. Nuestra mejor medicina: todos contra el sida."

Alfred García

Fundació Bancària
"la Caixa"

Coral de la Escuela Praeludium

Director de la coral de la Escuela Praeludium:
Francesc Membrives
Directora de la Escuela Praeludium:
Anna Batchelli
Producción musical y arreglos musicales:
Ten Productions

Mauri Sanchis
Organista

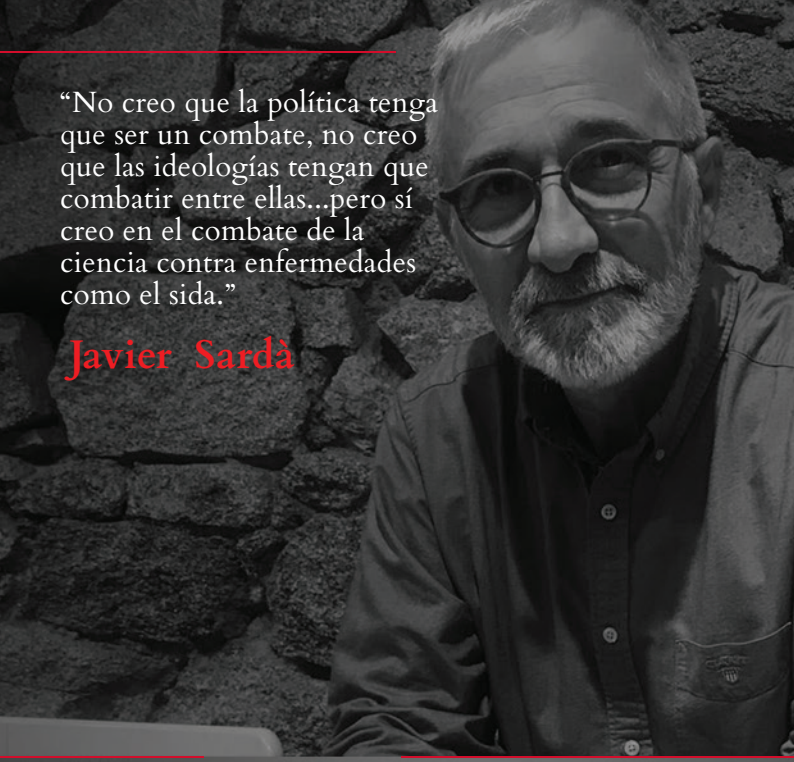

"No creo que la política tenga que ser un combate, no creo que las ideologías tengan que combatir entre ellas...pero sí creo en el combate de la ciencia contra enfermedades como el sida."

Javier Sardà

"Dicen que ser humorista (yo lo soy) ayuda a la gente. Pero no nos engañemos; quienes de verdad ayudan son los médicos. Y punto. Así, cuando hay una enfermedad capulla como el sida, en la que a la misma enfermedad se suma la estupidez de quienes señalan a los enfermos, ahí estaré yo, para ayudar a los médicos y hacer algo útil, que ya me toca."

Juan Carlos Ortega

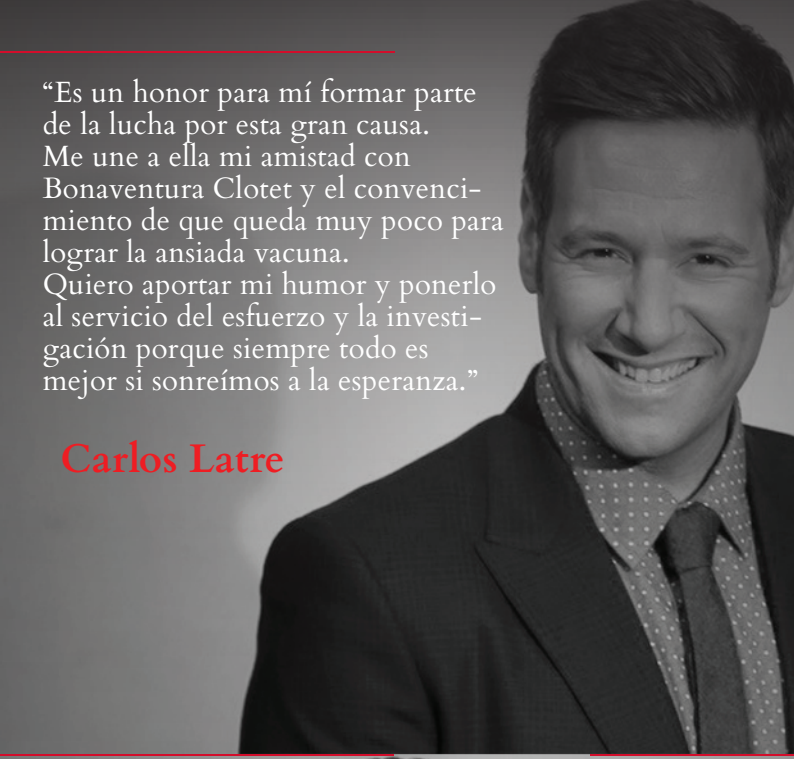

"Es un honor para mí formar parte de la lucha por esta gran causa. Me une a ella mi amistad con Bonaventura Clotet y el convencimiento de que queda muy poco para lograr la ansiada vacuna. Quiero aportar mi humor y ponerlo al servicio del esfuerzo y la investigación porque siempre todo es mejor si sonreímos a la esperanza."

Carlos Latre

"Merece la pena luchar."

Los Morancos

"Hemos conseguido que el sida ya no sea una enfermedad mortal, pero queremos mucho más. Queremos erradicar el virus."

David Bisbal

SEAT

Santi Villas

Marc Giró

MENÚ

Aperitivo de Bienvenida

Las mejores olivas del mundo
Nandu Jubany

Tartar de ternera bien criada
Nandu Jubany

Niguiri de atún Balfegó en tataki
y salsa de sésamo
Hideki Matsuhisa

Maki de salmón con huevas salmón
Hideki Matsuhisa

Chupito de crema de aguaturma
y foie
Carles Gaig

Gamba blanca en tempura
Carles Gaig

Los huevos de otoño
Carles Abellán

Finger de berenjena
con sardina ahumada
Carles Abellán

Servicio de cava Perafita Rosado
y vino tinto Perafita Garnacha
Tinta 2015

En mesa

Gnocchi de patata con langostinos
y caldo de ibéricos
Nandu Jubany

Merluza al vapor aliñada
y su pil-pil
Nandu Jubany

La Bodega

Vino Perafita Rosado 2017

Vino tinto Perafita crianza negra

Cava Perafita Blanco

Los Postres

Babá al ron Jubany

Dulces para los Cafés e Infusiones

Cocktails

"Vida" y "Lucha"
del prestigioso coctelero
Manel Vehí del Boia Nit,
creados especialmente para
la Fundación Lucha contra el Sida.

"Para nosotros colaborar con el equipo de la **Fundación Lucha contra el Sida** es un orgullo. Formar parte de esta Gala es una satisfacción y una suerte. Estamos convencidos que actos como este hacen del mundo un lugar mejor.
Su investigación no solamente puede salvar vidas de personas con el VIH, sino que también ayuda a avanzar en otros temas tan importantes como el cáncer o el envejecimiento. Estamos emocionados de poder sumar en esta causa. ¡Gracias!"

Nandu Jubany, Carles Abellán, Hideki Matsuhisha & Carles Gaig

Hazte socio de la Fundación. Entra en:

www.flsida.org/es/hazte-socio

Con cada euro financias un minuto
de nuestra investigación.

Las donaciones regulares nos ayudan a consolidar nuestros proyectos de investigación. Gracias a vuestras colaboraciones hemos participado en más de 150 ensayos clínicos y cada año atendemos a cerca de 3.000 pacientes de una manera global, desde la medicina hasta la integración social, pasando por la dietética y la psicología.

Luchar contra el sida tiene todavía más ventajas. Puedes recuperar hasta el 75% de tu aportación deduciendo tus donativos en la declaración de la Renta.

Si tienes cualquier duda, llámanos o escríbenos sin ningún compromiso.

93 465 78 97 / info@flsida.org

CÓMO COLABORAR

Dona 3€ enviando un SMS al

38033

con la palabra **SIDA**

Dona 5€ enviando un SMS al

38099

con la palabra **SIDA**

O entra a la web

www.peopleinred.tv

y haz tu donativo con ***PayPal***

¡Te necesitamos más que nunca!

#PeopleinRedGala2018 @peopleinredgala

EQUIPO GALA

Ana Pinós
Dirección proyecto

Maria Jové
Producción proyecto

Anna Merín
Producción Gala

Mónica Carbonell
Coordinación artística

Pablo Monteagudo
Ayudante de dirección

Andrea Miñana
Ayudante de realización

Juanjo Sánchez
Regidor

Júlia Díez
Community Manager

Núria Díaz
Social Media Strategist

Judit Cortina
Central de datos

Carlos Pérez
Software developer

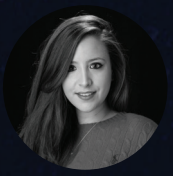

Alba Navarro
Secretaría técnica

Laura Duran
Coordinación
People in Red - FLS

Carlota Serarols
Vídeo

Mar Sabaté
Vídeo

Lorena Rodríguez
Ayudante de producción

Sandra Marcén
Ayudante de producción

Mireia Soriano
Ayudante de producción

Cris Monclús
Ayudante de producción

Laia Rosinés
Ayudante de producción

Blanca Miras
Ayudante de producción

Maria Chueca
Auxiliar de escenario

Carlos Escrig
Auxiliar de escenario

Pol Garcia
Auxiliar de escenario

Pere Bonany
Auxiliar de escenario

Helena Sastre
Auxiliar de escenario

Josep Rovira
Auxiliar de escenario

Ricardo Miras
Fotografía

Natalia Aranda
Vestuario

Álex Miñana
Realización

Germinal Ruiz
Dirección iluminación

Domenico Prati
Escenografía

Gloria Galiano
Dirección

Toni Cruz

Diseño Gala y producción ejecutiva

"Sense la generositat, dedicació i humanitat de totes les persones i entitats que han col·laborat en aquesta Gala, no hagués estat possible aconseguir un esdeveniment d'aquesta magnitud. Gràcies a tots."

PADRINOS DE LA PEOPLE in RED

Montserrat Pinyol · Cristina Álvarez
Jan Andreu · Jordi Barceló · Dolors Capdevila
Daniel Casas · Jordi Cerqueda
Ángela Díaz de Budallés · Gerard Esteva
Rafael Martín Faixó · Lola Mitjans · Mercè Pigem
Camino Quiroga · Rosa Tous · Marta Vilallonga

AGRADECIMIENTOS

Marc Clotet · Natalia Sánchez · Roberto Cortés
Blanca Barba · Jordi Lanuza · Maria Navarro
Jordi Boixaderas

SERVICIOS TÉCNICOS

MEDIAPRO · SONO CREATIVIDAD Y TECNOLOGÍA AUDIOVISUAL · LATITUD SENSIBLE PRODUCCIONES · RESET.tv · overon · METRIC3 · NÜSSLÍ · ONDINO RIGGING · Star por casa Productora Audiovisual · Kiloenergia Grups electrògens i servei

PATROCINADORES PRINCIPALES

MAC

Damm Fundació

REPSOL

Fundació Bancària "la Caixa"

SEAT

PATROCINADORES

eurofirms People first

ESTIVAL GROUP

GBI grup

PARTNERS SOLIDARIOS

MEDIAPRO

equipo singular

EMPRESAS COLABORADORAS

endesa

HIPRA

FRAIKIN
ALQUILER · RENTING DE VEHÍCULOS INDUSTRIALES

ASABYS PARTNERS

Naturgy

LA ROCA VILLAGE

LAS ROZAS VILLAGE

MEMBERS OF THE BICESTER VILLAGE SHOPPING COLLECTION®

BVLGARI
ROMA

AXEL HOTELS
heterofriendly

EMPRESAS SOLIDARIAS

ELITE SPAIN

NARGY
Azafatas

LEMON E HIJOS

FUJIFILM

fiorely
Revolución floral

HAMMOND
Spain

TEN PRODUCTIONS

CATERING VINOS Y CAVAS

Jubany events

MF MARTÍN FAIXÓ

HOTELES OFICIALES

SOFIA

MANDARIN ORIENTAL BARCELONA

EL PALACE BARCELONA 1919

SALÓN DE PELUQUERÍA OFICIAL

new look

AEROLÍNEA OFICIAL

IBERIA

MEDIA PARTNERS

LA VANGUARDIA

el Periódico

ara.cat

CON EL APOYO DE

Generalitat de Catalunya

Diputació Barcelona

DISEÑO

common sense

People
inRed

Patrocinado por

FUJIFILM
Value from Innovation

y producido en

Jet Press 720S

www.peopleinred.tv @peopleinredgala
#PeopleinRedGala2018 #Pontederojo